

01 PLANTA BAIXA
ESCALA: 1/50

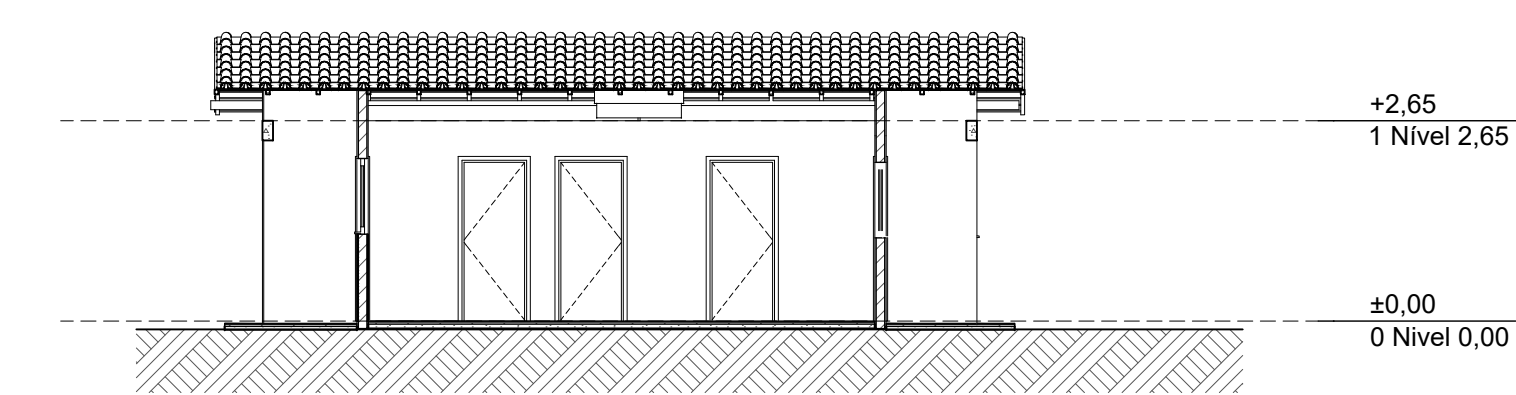

07 CORTE A3
ESCALA: 1/100

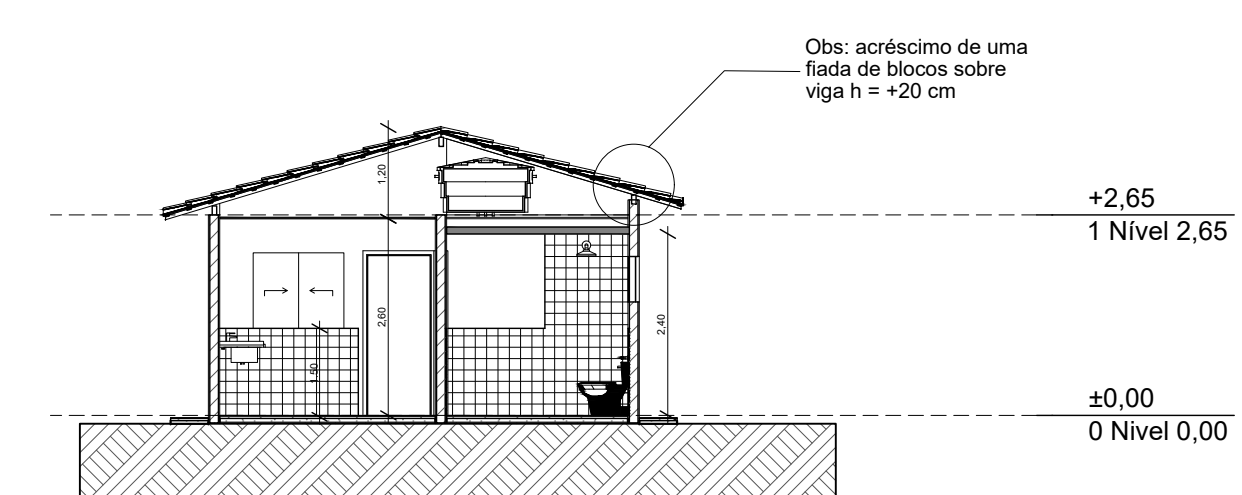

08 CORTE A1
ESCALA: 1/100

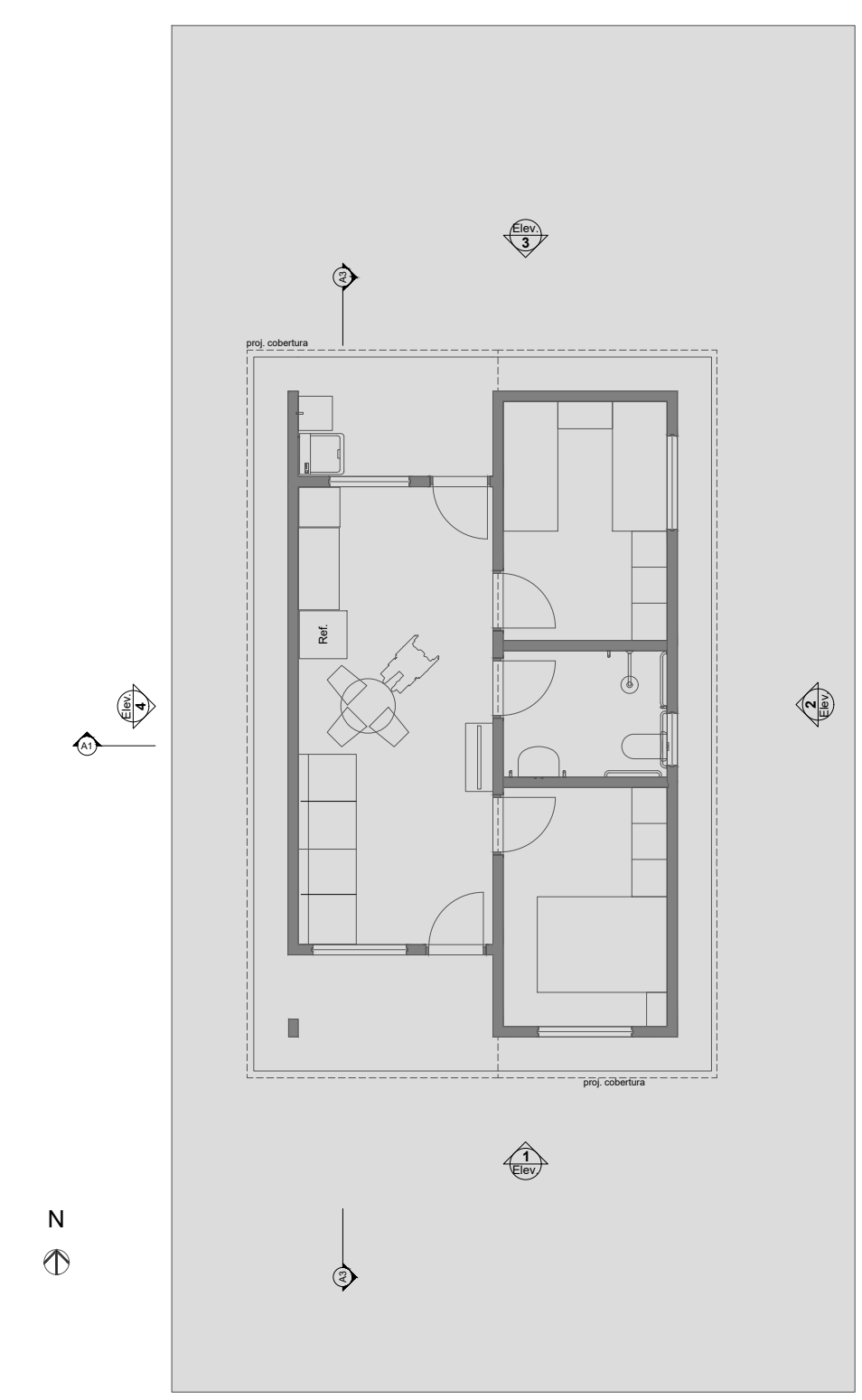

02 PLANTA LAYOUT
ESCALA: 1/100

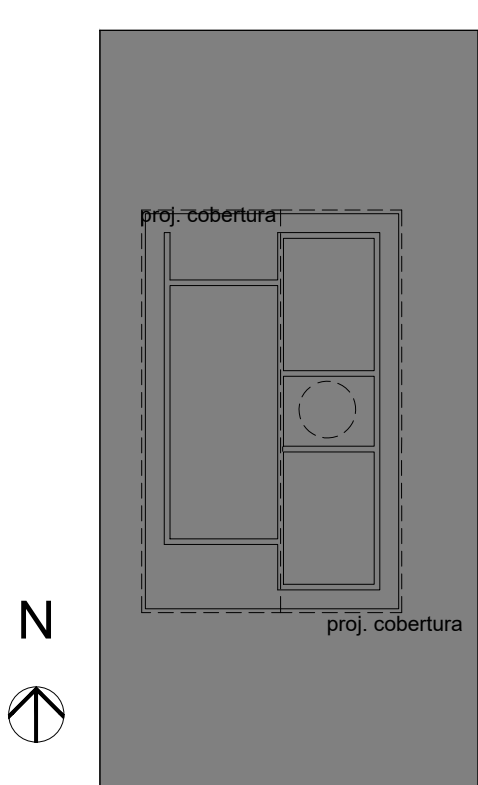

04 PLANTA DE IMPLANTAÇÃO
ESCALA: 1/200

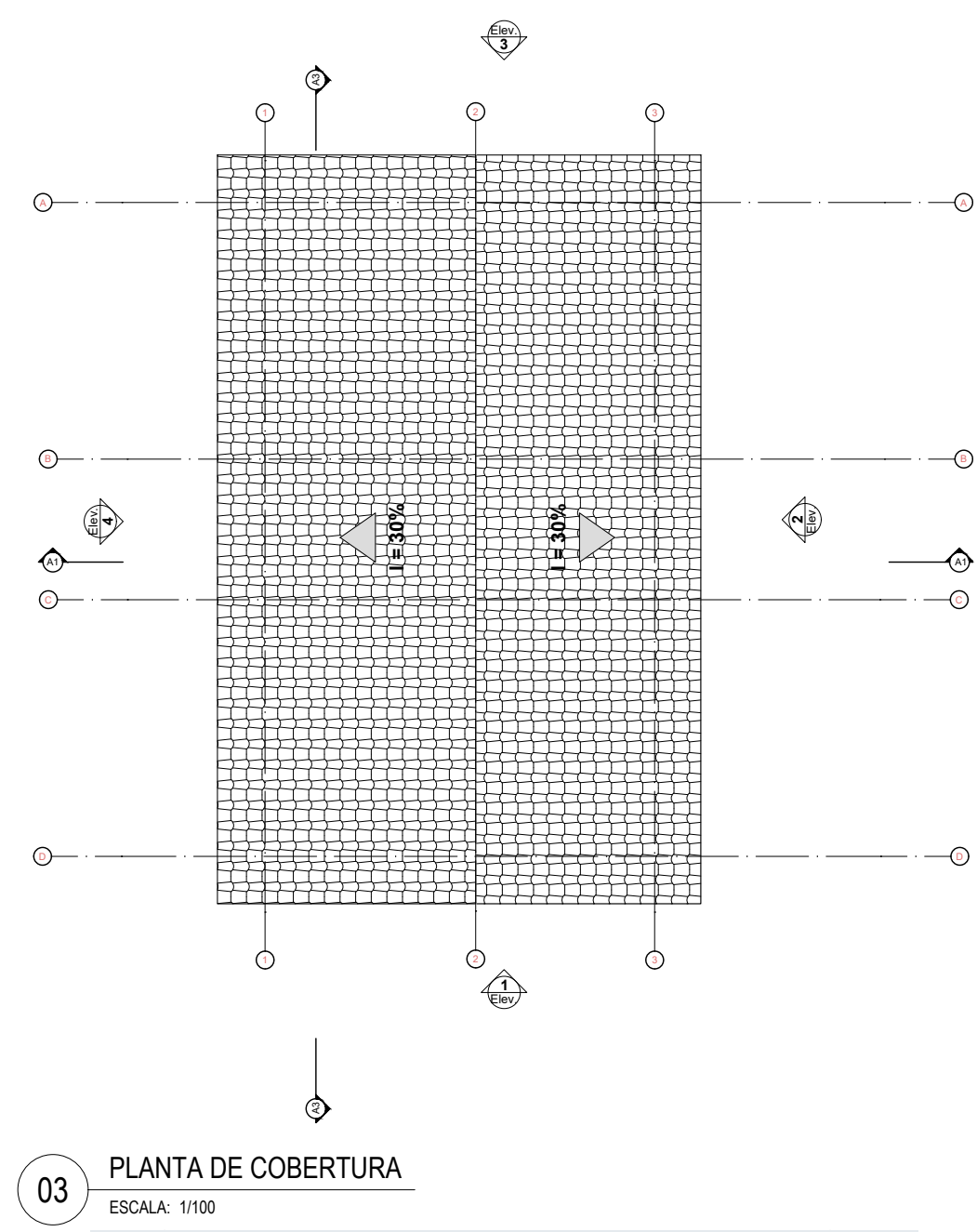

03 PLANTA DE COBERTURA
ESCALA: 1/100

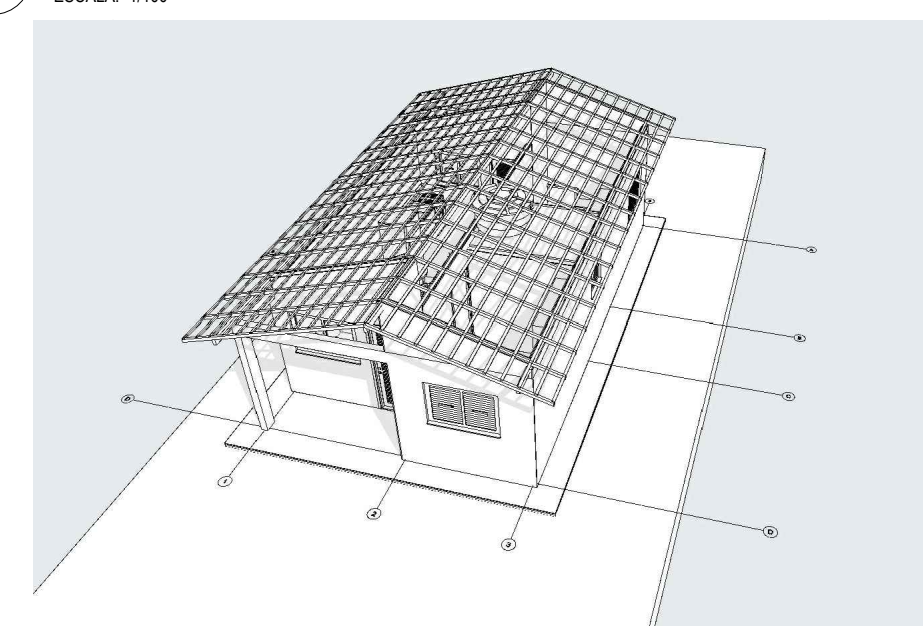

05 PERSPECTIVA 01
ESCALA: SEM

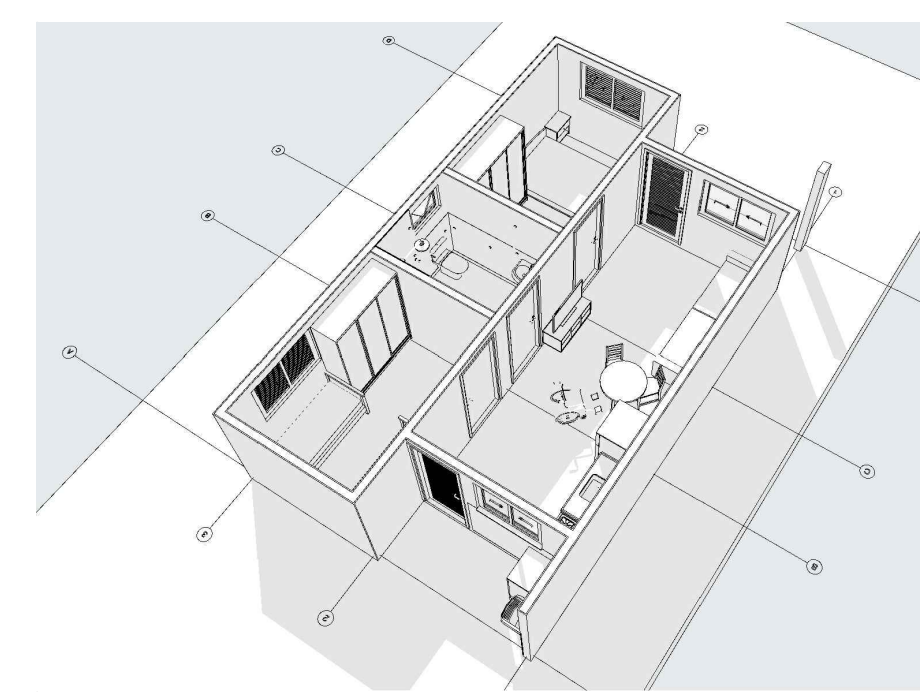

06 PERSPECTIVA 02
ESCALA: SEM

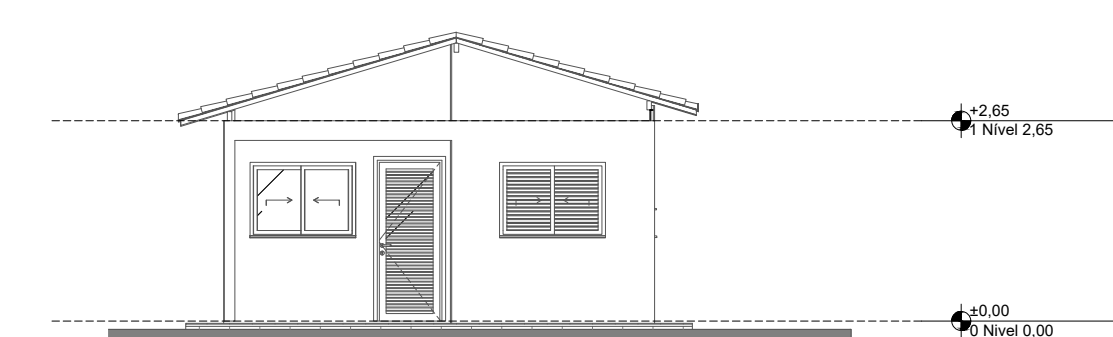

09 ELEVÇÃO FRONTAL - 01
ESCALA: 1/100

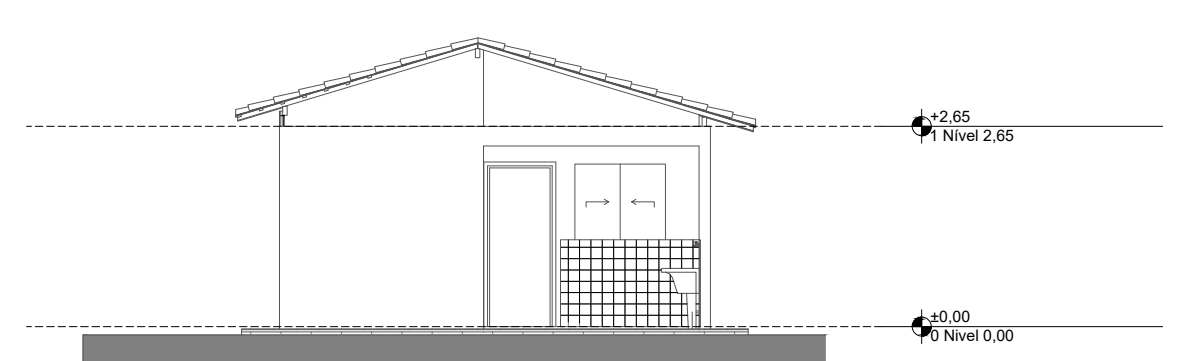

10 ELEVÇÃO POSTERIOR - 03
ESCALA: 1/100

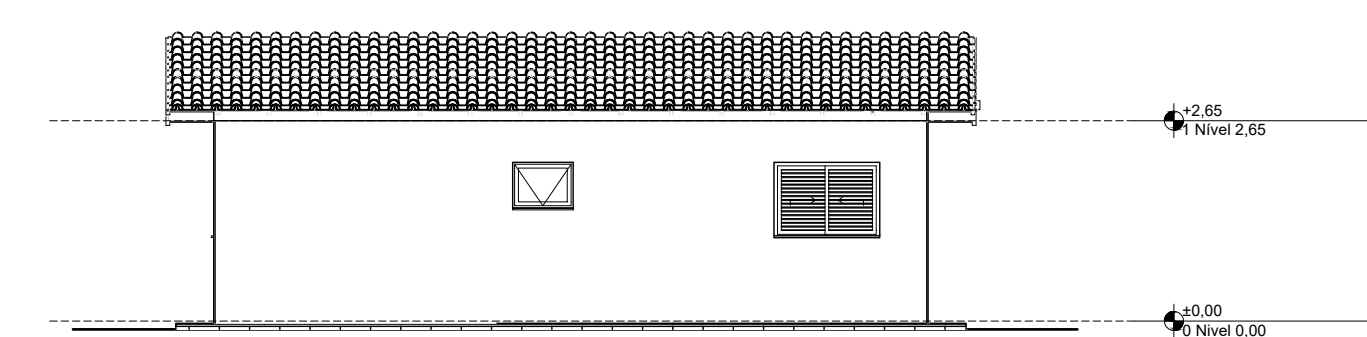

11 ELEVÇÃO LATERAL DIREITA - 02
ESCALA: 1/100

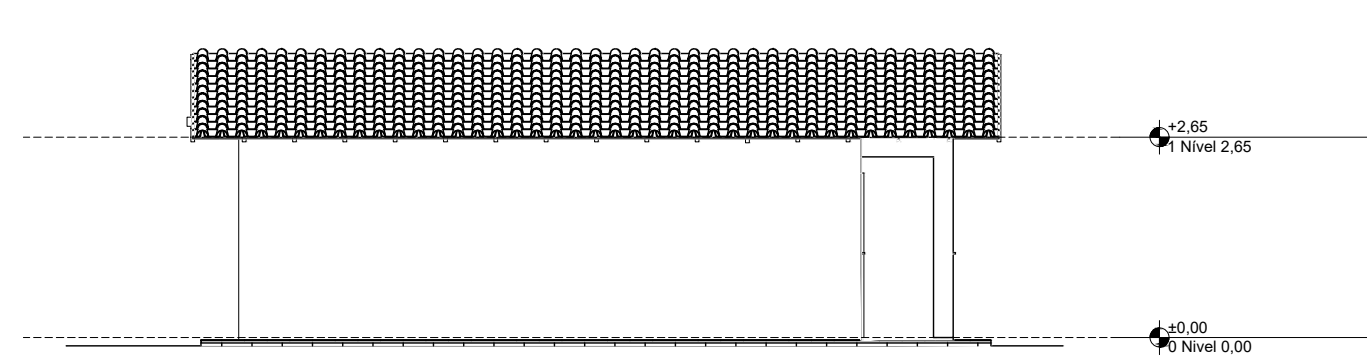

12 ELEVÇÃO LATERAL ESQUERDA - 04
ESCALA: 1/100

Quadro de Áreas			
Piso de Origem	Cômodo	Área Medida	
Nível 0,00	01	ESTAR / COZINHA	19,10
	02	DORM. 01	8,40
	03	BANHO	4,44
	04	DORM. 02	8,40
	05	VARANDA	3,56
	06	LAVANDERIA	3,56
			47,46 m²

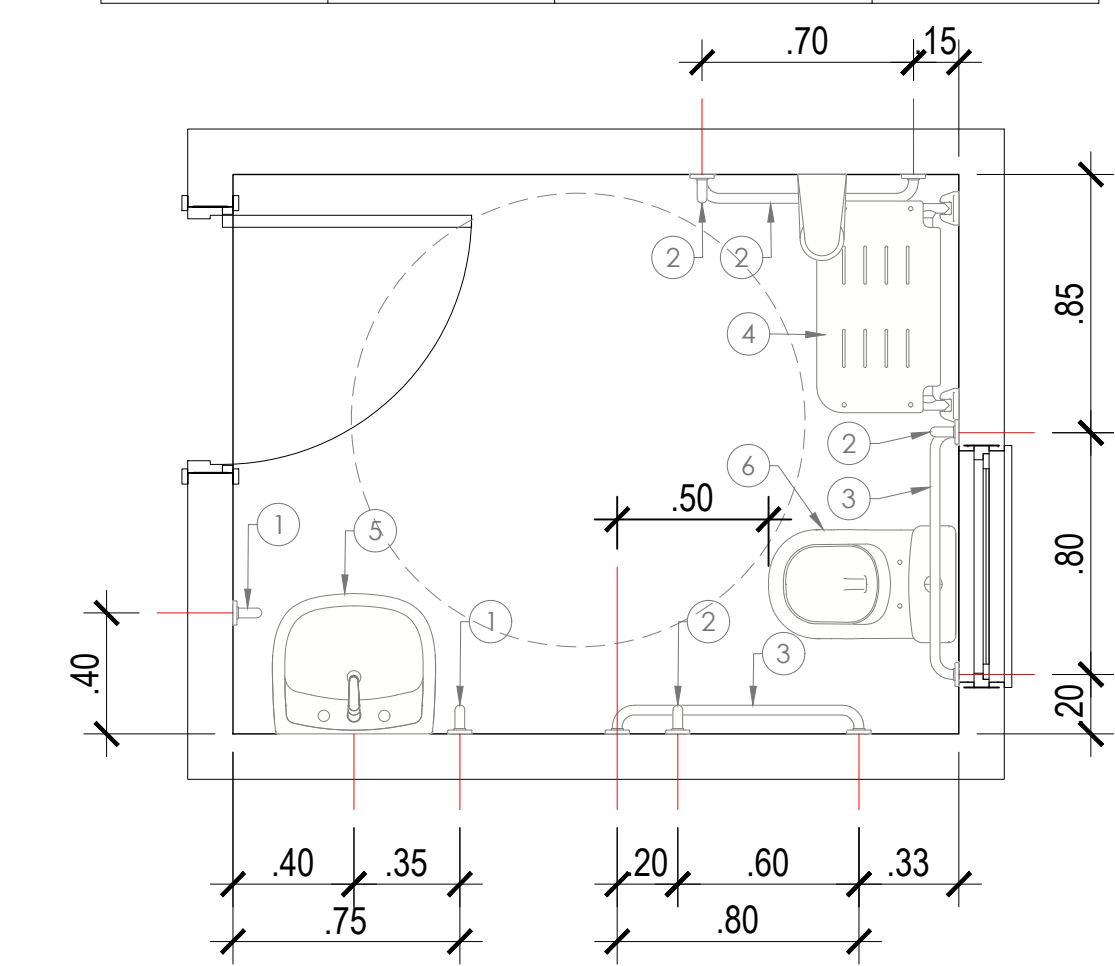

PLANTA BAIXA

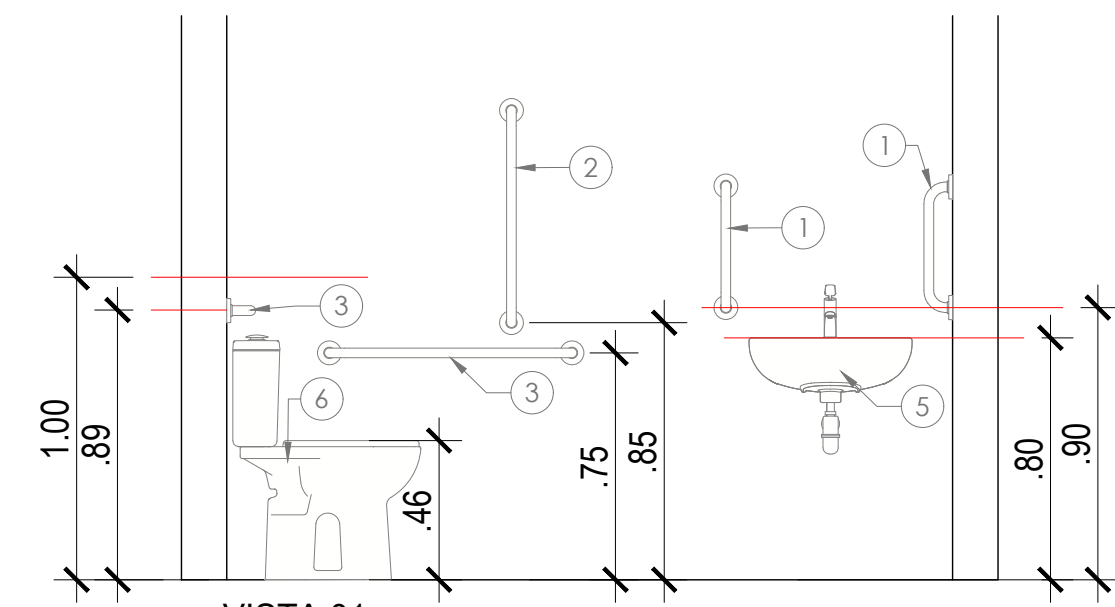

VISTA 01

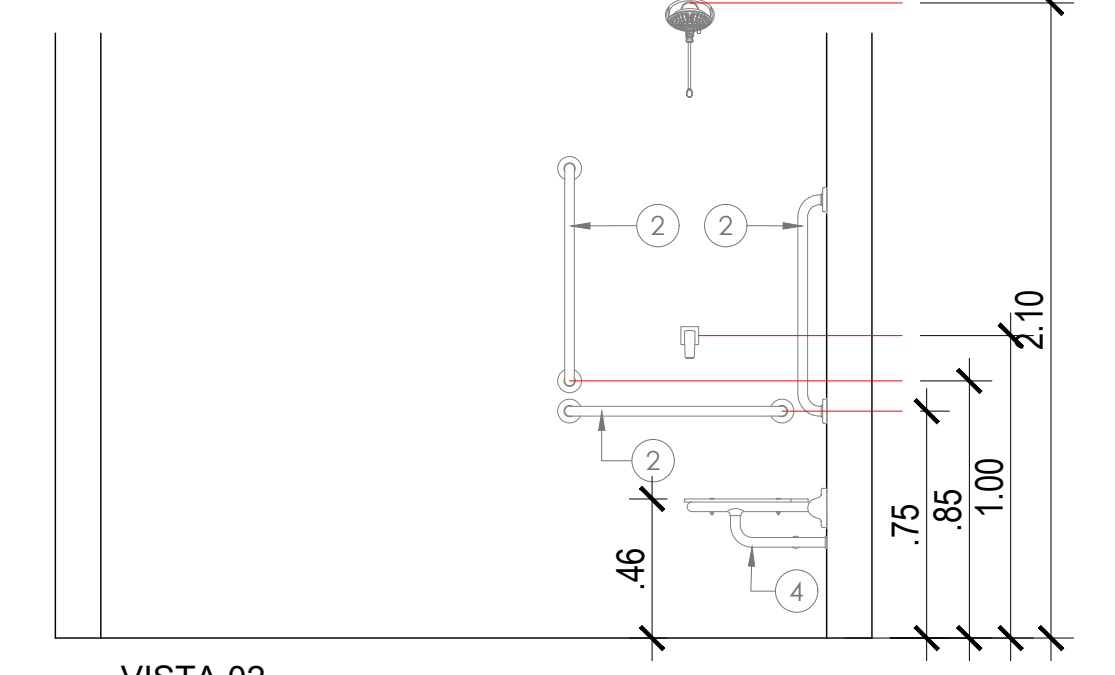

VISTA 02

LEGENDA EQUIPAMENTOS WC PCD/IDOSOS	
COD	DESCRIÇÃO
01	BARRA DE APOIO 40 CM, EM AÇO INOX POLIDO
02	BARRA DE APOIO 70 CM, EM AÇO INOX POLIDO
03	BARRA DE APOIO 80 CM, EM AÇO INOX POLIDO
04	CADEIRA ARTICULADA DE BANHO, EM AÇO POLIDO, 76X47CM
05	LAVATÓRIO SUSPENSO, LOUÇA, BRANCO, 54X54X21CM
06	BAIXA PARA CAIXA ACOPADA COM ACRIONAMENTO DE DESCARGA ELEVADO, LOUÇA, BRANCO, 44X30X61CM. A ALTURA FINAL COM ASSENTO DEVERÁ SER DE 46CM

13 DETALHAMENTO WC PCD/IDOSOS
ESCALA: 1/25

01	14/11/2025	ADIÇÃO DETALHAMENTOS WC PCD/IDOSOS	VMB	TFM
00	23/10/2025	EMIÇÃO INICIAL	VMB	TFM
Nº	DATA	REVISÃO GERAL	DESENHO	APROVAÇÃO COORDENADOR



PROJETO HABITAÇÃO DE INTERESSE SOCIAL		FASE PROJETO EXECUTIVO	
DISCIPLINA PROJETO DE ARQUITETURA		ASSINATURA	
LOCAL DA OBRA LOTE 01, QUADRA 06, LOTEAMENTO JARDIM BELA VISTA		TIAGO FERNANDO MARTINS ENG. CIVIL - CREA 11.842 DGO	
TÍTULO PLANTA BAIXA, PLANTA LAYOUT, PLANTA DE COBERTURA, PLANTA DE IMPLANTAÇÃO, CORTES, FACHADAS E PERSPECTIVAS		PRANCHA 01	
ARQUIVO 002 - PROJETO ARQ-01		DATA 14/11/2025	ÁREA 53,87m²
		ESCALA INDICADA	RESPONSABILIDADE TÉCNICA 8500434256
		REVISÃO	00





Município de Chupinguaia



01.587.887/0001-29

Avenida Valter Luiz Filus

www.chupinguaia.ro.gov.br

FICHA CADASTRAL DO DOCUMENTO ELETRÔNICO

Tipo do Documento	Identificação/Número	Data
-	PROJETO ARQ-01	19/01/2026

ID: 792337	Processo	Documento
CRC: BE71E9D9		
Processo: 1-145/2026		
Usuário: POLIANA LINS GARCES DA COSTA		
Criação: 19/01/2026 13:29:05	Finalização: 19/01/2026 13:29:06	

MD5: **8B59A523D6B082297E5858EC3273EC43**

SHA256: **496722225441161F0068B050E0A5020D658FE35438B34E68B15BAA452DED5869**

Súmula/Objeto:

TERMO DE COMPROMISSO Nº 974170/2025/MCIDADES/CAIXA

INTERESSADOS

SEMOSP - SECRETARIA MUNICIPAL DE OBRAS	Chupinguaia	RO	19/01/2026 13:29:05
--	-------------	----	---------------------

ASSUNTOS

UNIDADES HABITACIONAIS (CONV. 974170/2025/MCIDADES/CAIXA)	19/01/2026 13:29:05
---	---------------------

DOCUMENTOS RELACIONADOS

Memorando 19	28/01/2026	795672
--------------	------------	--------

A autenticidade deste documento pode ser conferida através do QRCode acima ou ainda através do site transparencia.chupinguaia.ro.gov.br informando o ID 792337 e o CRC BE71E9D9.